

Einladung und Ausschreibung

34 ADAC-MSA – Nachtslalom



Hansaring/ Fahrsicherheitszentrum Embsen bei Lüneburg

Wertungslauf für

ADAC-Hansa-Slalom-Meisterschaft,
écurie Rennslalom-Meisterschaft

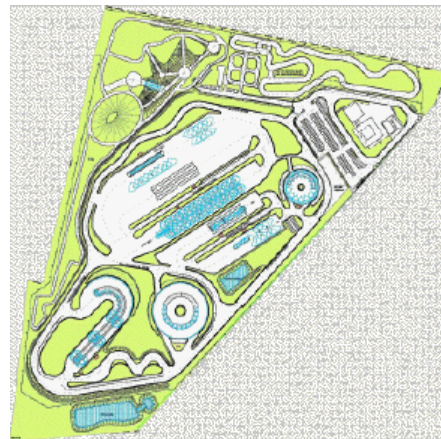

15. Oktober 2011

Veranstalter

MSA der Sportvereinigung Polizei Hamburg von 1920 e.V. im ADAC

Info: Tel.-Nr. 040/577527

DMSB - Ausschreibung Automobil-Slalom 2011

Grundlage dieser Ausschreibung ist die neuste Fassung des DMSB-Slalom-Reglements und des DMSB-Veranstaltungsreglements. Der vollständige Text der genehmigten Ausschreibung befindet sich bei der Veranstaltung am offiziellen Aushang. **Das Zutreffende ist angekreuzt bzw. ausgefüllt.**

Art. 1 - Veranstaltung

34. ADAC-MSA-Nachtslalom am **15. Oktober 2011**

Art. 2 - Veranstalter/Veranstaltergemeinschaft

MSA der Polizei Hamburg e.V. im ADAC

Veranstalter	bei Veranstaltergemeinschaft geschäftsführender Club
Imbeckstieg 54	22527 Hamburg
Strasse	PLZ, Wohnort
040 / 57 75 27	040 / 57 12 90 54
Telefon	Fax (nur für Nennungen)
Wolfgang.Benthien@t-online.de	
E-Mail	Internet
bis 14.10.2011 18:00 Hamburg	
Embsen ab 15.10.2011 ab 13:00 Uhr	
Rennleitungsbüro / Ort / Datum / Uhrzeit	Telefon / Fax

Tel. am Veranstaltungstag

Zugelassene Fahrzeuge (gem. ISG, Anhang J und DMSB-Bestimmungen)

Gruppe G
 Gruppe N
 Gruppe F
 Gruppe H
Gruppe FS
 Gruppe CTC
 Gruppe CGT

Art. 3 – Vorläufiger Zeitplan

15.10.2011
 Nennungsschluss: 60 Minuten vor Beginn der Trainings- und Wertungsläufe lt. Zeitplan für Mannschaften ist 15 Minuten vor dem Start des ersten Fahrzeuges der jeweiligen Mannschaft. Die Startzeiten können sich verschieben, der Nennungsschluss bleibt davon unberührt.

Papierabnahme am 15.10.2011 60 Minuten vor Beginn der Trainings- und Wertungsläufe lt. Zeitplan

Techn. Abnahme am 15.10.2011 60 Minuten vor Beginn der Trainings- und Wertungsläufe lt. Zeitplan

Vorläufiger Zeitplan und Klasseneinteilung

Gruppe G	Gruppe N + F (in gemeinsamer Wertung.)	Gruppe H
Klasse 7 <u>20:00</u> Uhr	Kl. 8 bis 1400 ccm <u>18:30</u> Uhr	Kl. 12 bis 1300 ccm <u>18:30</u> Uhr
Klasse 6 <u>20:00</u> Uhr	Kl. 9 bis 1600 ccm <u>18:30</u> Uhr	Kl. 13 bis 1600 ccm <u>18:30</u> Uhr
Klasse 5 <u>20:00</u> Uhr	Kl. 10 bis 2000 ccm <u>19:00</u> Uhr	Kl. 14 bis 2000 ccm <u>19:00</u> Uhr
Klasse 4 <u>20:00</u> Uhr	Kl. 11 über 2000 ccm <u>19:00</u> Uhr	Kl. 15 üb 2000 ccm <u>19:00</u> Uhr
Klasse 3 <u>20:00</u> Uhr		
Klasse 2 <u>20:00</u> Uhr		
Klasse 1 20:00 Uhr		

Gruppe FS

Klasse 16 bis 2000 ccm
Klasse 17 über 2000 ccm

Gruppe CTC / CGT (gem.
DMSB-Best.

18:30 Uhr Kl. 18 Div. 1,2 und 6 18:30 Uhr
19:00 Uhr Kl. 19 Div. 3,4,5,7 und 8 19:00 Uhr

Siegerehrung (Zeit/Ort) **Nach Ablauf der Protestfrist auf dem Veranstaltungsgelände „Hansa Ring“, Embsen**

Art. 4 - Strecke und Aufgabenstellung

Der DMSB Slalom wird in **Embsen auf dem „Hansa-Ring“** durchgeführt

Die Streckenlänge beträgt je Lauf **ca. 1600** Meter.

Es werden **2** Wertungsläufe gefahren.

Eine maßstabgerechte Streckenskizze ist im Bereich der Abnahme des Startplatzes ausgehängt.

Art. 5 – Nenn- und Teilnahmeberechtigung

Die Zahl der Teilnehmer ist auf **60** begrenzt nicht begrenzt

Fahrer der Jahrgänge 1994 – 95 mit entsprechendem Trägerverein-Teilnahmenachweis sind in den DMSB Fahrzeuggruppen zugelassen. nicht zugelassen.

Art. 6 – Nenngeld

EURO **40,00** ohne Veranstalterwerbung **Mannschaften** **15,00** EURO
EURO **35,00** ohne Veranstalterwerbung bei Nennungseingang bis zum 08.10.2011

Das Nenngeld ist der Nennung als Scheck oder bar beizufügen oder unter dem Stichwort

MSA-Nachtslalom zu überweisen an:

MSA der Polizei Hamburg e.V. im ADAC

- Kontoinhaber -

201 900 03

- BLZ -

Hamburger Volksbank

- Kreditinstitut -

22 85 711

- Kontonummer -

Die Nennungsbestätigungen gelangen nicht zum Versand.

Die Ausschlussfrist nach Art. 15 Ziffer 1 DMSB-Veranstaltungs-Reglement wird auf Samstag den 15.10.2011, auf 30 Minuten nach Nennungsschluss, festgelegt.

Der Nennungsbestätigung liegen folgende Unterlagen bei

Art. 7 – Wettbewerbe, die während der Veranstaltung zur Durchführung kommen

Die Erfolge der Teilnehmer werden gem. den DMSB-Prädikatsbestimmungen, den Pokalausschreibungen, den ADAC-, AvD-, DMV-, ADMV-Bestimmungen gewertet für:

ADAC-Hansa-Slalom-Meisterschaft, écurie-Rennslalom-Meisterschaft,

Für die Sportabzeichen des ADAC, AvD, DMV und ADMV gelten deren besondere Verleihungsbestimmungen.

Art. 8 – Parc fermé

Der „parc fermé“ befindet sich **im besonderen Teil des Fahrerlagers**
